

Mod. B (Nuovo Catasto Edilizio Urbano)

MODULARIO
F. - rig. rend. - 497



MINISTERO DELLE FINANZE
DIREZIONE GENERALE DEL CATASTO E DEI SERVIZI TECNICI ERARIALI
NUOVO CATASTO EDILIZIO URBANO

(R. DECRETO-LEGGE 13 APRILE 1939, N. 652)

Lire
200

Planimetria dell'immobile situato nel Comune di PARABITA Via MILANO
Ditta FELLINE LUIGI
Allegata alla dichiarazione presentata all'Ufficio Tecnico Erariale di LECCE

PIANTA PIANO TERRA

h = 2.75

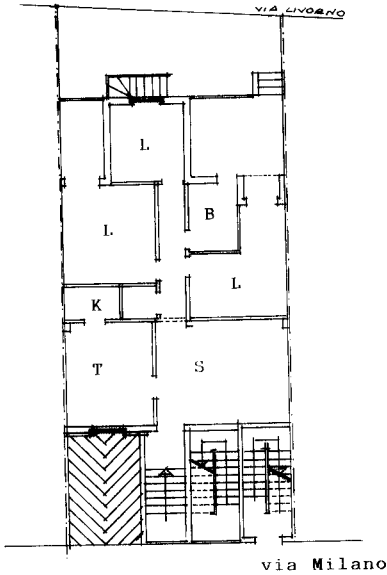

ORIENTAMENTO

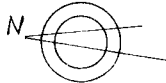

SCALA DI 1:200

SPAZIO RISERVATO PER LE ANNOTAZIONI D'UFFICIO

DATA
PROT. N°

Fg 16 ptc. 500 sub 1

Compilata dal geom. Laura Feline
(Titolo, nome e cognome del tecnico)

Iscritto all'Albo dei GEOMETRI
della Provincia di LECCE

DATA

Firma



Ultima planimetria in atti



MINISTERO DELLE FINANZE
DIREZIONE GENERALE DEL CATASTO E DEI SS.TT.EE.
CATASTO EDILIZIO URBANO (RDL 13-4-1939, n. 652)

MOD. AN (CEU)

LIRE
400

Planimetria di u.i.u. in Comune di **PARABITA** via **MILANO** civ.

PIANO SCANTINATO

$h = 2,40$

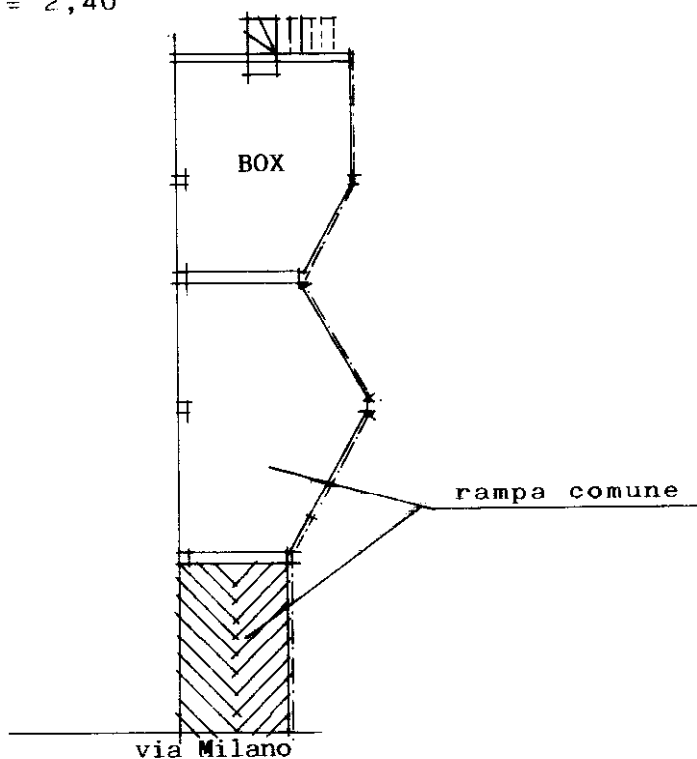

ORIENTAMENTO

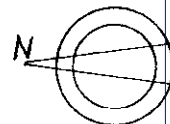

SCALA DI 1:200

Dichiarazione di N.C.	<input checked="" type="checkbox"/>
Denuncia di variazione	<input type="checkbox"/>
Ultima planimetria in atti	
Data presentazione: 16/11/1993 - Data: 27/09/2024 - n. T211417 - Richiedente: SNPCLD74P07L419Q	
Totale schede: 1 - 16	
F. 16	Identificativi catastali
n. 500	sub. 5

Compilata dal	geom. Felling Laura
(Titolo, cognome e nome)	
Iscritta all'albo dei geometri n. 2640 della provincia di Lecce	
data	Firma

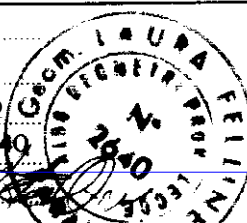

RISERVATO ALL'UFFICIO

16/11/1993
27/09/2024

Catasto dei Fabbricati - Situazione al 27/09/2024 - Comune di PARABITA(G325) - < Foglio 16 - Particella 500 - Subalterno 5 >
VIA MILANO Piano S1